



# Gobierno Autónomo Descentralizado Parroquia Guaytacama

## RESUELVE:

Expedir La Estructura Orgánico - Funcional del Gobierno Autónomo Descentralizado Parroquial Rural de Guaytacama.

### ESTRUCTURA ORGÁNICO – FUNCIONAL DEL GOBIERNO AUTÓNOMO DESCENTRALIZADO PARROQUIAL RURAL DE GUAYTACAMA

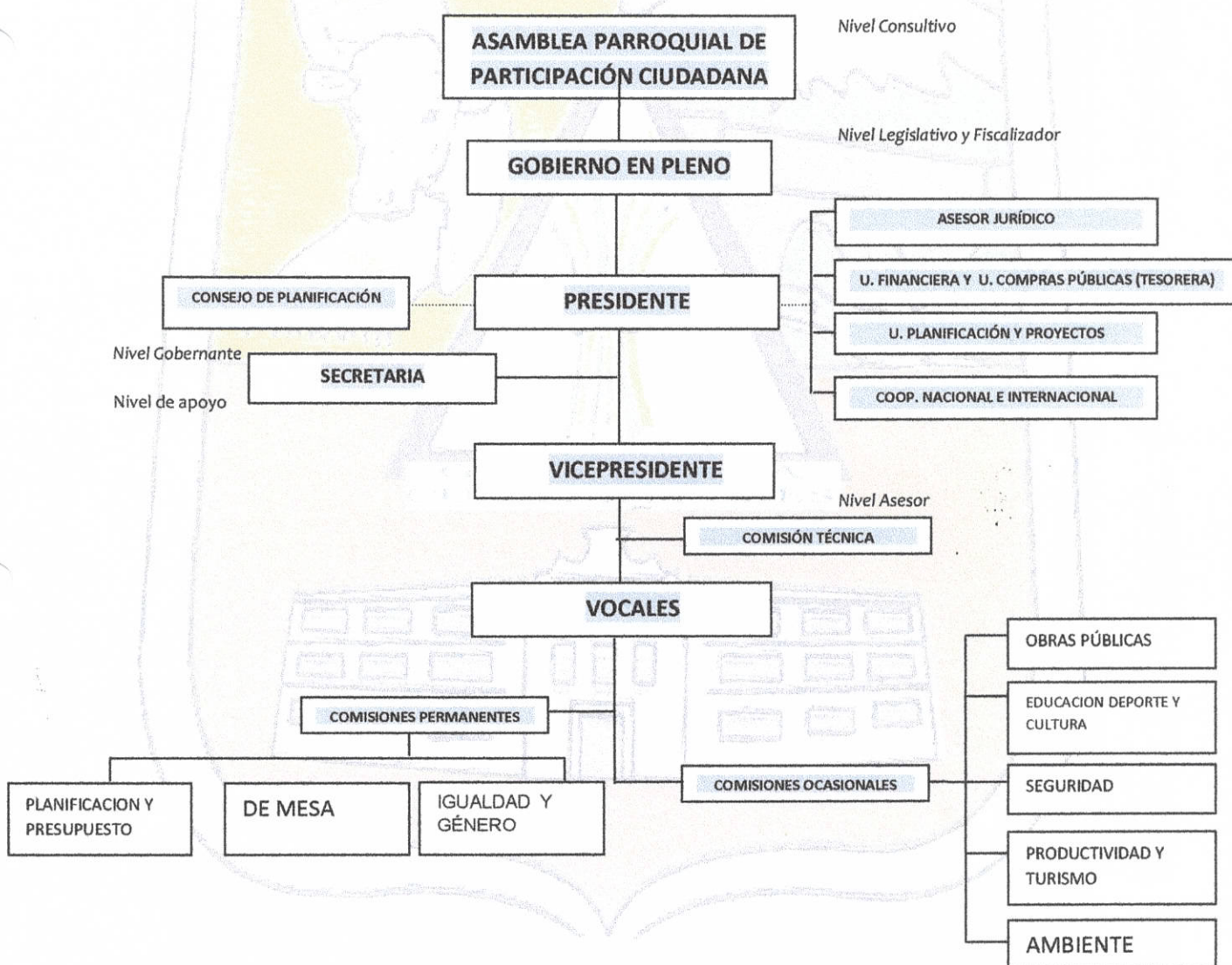

Dirección: Calle García Moreno entre las calles Sucre y González Suárez Parque Central Telefax: 032690-679 Email: [iparroquialguaytacama@yahoo.com](mailto:iparroquialguaytacama@yahoo.com)

Latacunga-Cotopaxi-Ecuador